Comune di San Casciano in Val di Pesa
Provincia di Firenze

2016

Sindaco
Massimiliano Pescini
Assessore Urbanistica ed Edilizia
Donatella Viviani

Gruppo di Lavoro:

Progettazione
Architetto Silvia Viviani

Collaboratori
Arch. Annalisa Pirrello
Arch. Lucia Ninno
Ing. Andrea Urbani

Servizio Urbanistica ed Edilizia
Arch. Barbara Ronchi
Arch. Sonia Ciapetti
Arch. Costanza Cacciatori
Arch. Sandra Anichini

Aspetti Geologici, Idraulici e Idrogeologici
Dott. Geol. Simone Fiaschi
(Idrogeo Service Srl)
Dott. Geol. Alessandro Murratzu
(Idrogeo Service Srl)
Dott. Geol. Alessio Calvetti
(Idrogeo Service Srl)
Dott. Geol. Laila Taddei
(Idrogeo Service Srl)
Ing. Giacomo Gazzini
(Hydrogeo Ingegneria per l'ambiente e il territorio)

Variante al Piano Strutturale

L.R. n.65 del 10 Novembre 2014

INDAGINI GEOLOGICHE

ai sensi del D.P.G.R. 53/R del 25/10/2011

Settembre 2016

Tav.G.10.1S - Osservazioni al Piano stralcio Assetto Idrogeologico (P.A.I)

"pericolosità da frana"

scala 1:10.000

QUADRO D'UNIONE

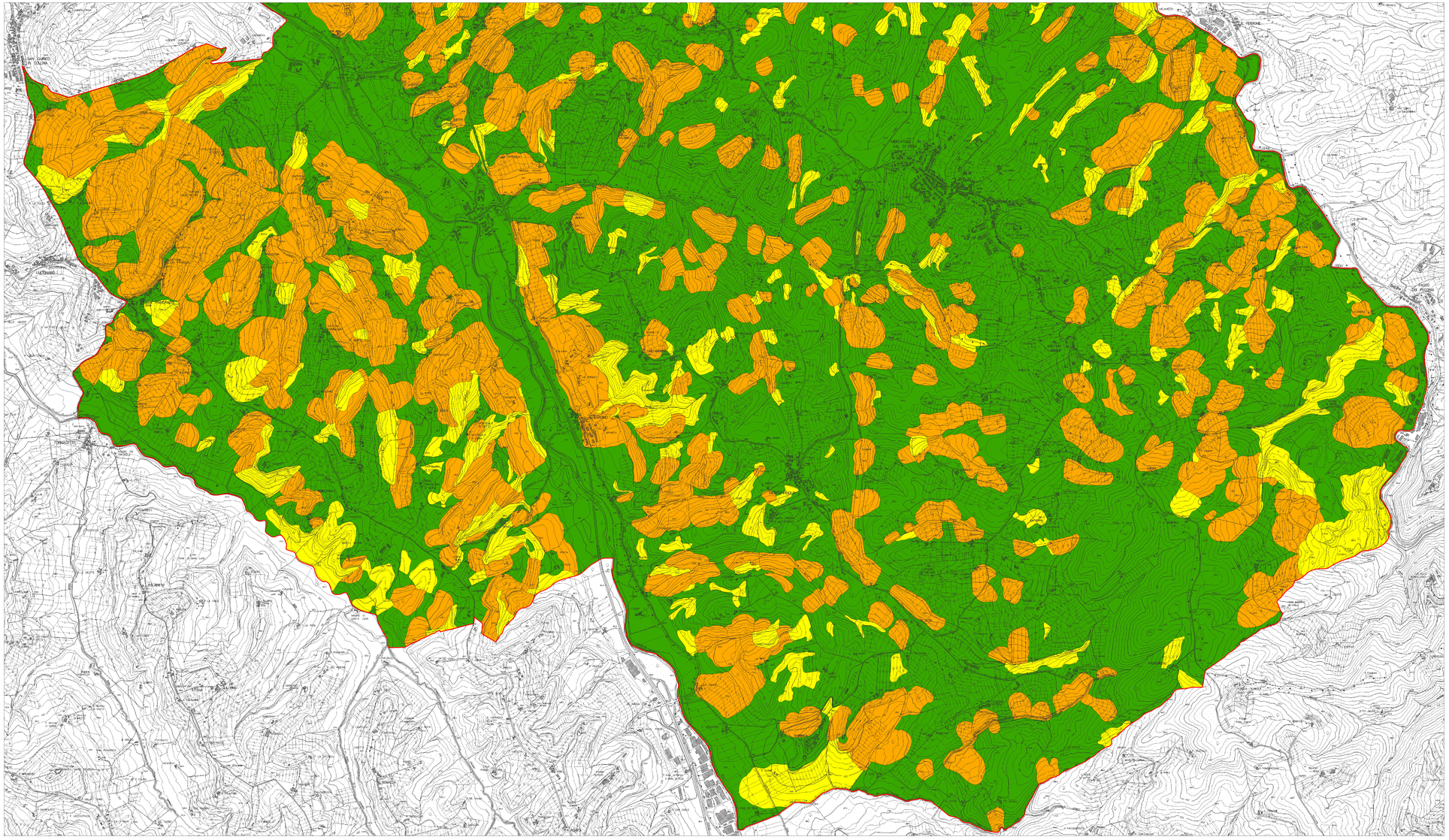

Legenda

CLASSI DI PERICOLOSITA' DA FENOMENI GEOMORFOLOGICI DI VERSANTE

- **P.F.1** Pericolosità moderata
- **P.F.2** Pericolosità media
- **P.F.3** Pericolosità elevata
- **P.F.4** Pericolosità molto elevata

Limite Comunale
(Fonte: ISTAT - aggiornamento 1° Gennaio 2011)